COMUNE DI ACCIANO (AQ)

Piano di Ricostruzione (PdR)

D.C.D.m.3/2010

Successivo alla Conferenza del 01/02/2013 e all'Incontro Tecnico del 03/04/2013

Responsabile Ufficio Tecnico: Arch. Marco Moca

Sindaco: Dott. Fabio Camilli

Tema	Planimetria con individuazione definitiva delle Unità Edilizie in relazione al Q.T.E.
Oggetto	Roccapreturo
Scala	1:500
Data	Luglio 2013

TAV. 16c

Università degli Studi di Firenze
Dipartimento di Architettura - disegno storia progetto

Responsabile scientifco: Prof. Arch. Stefano Bertocci

Responsabile per la vulnerabilità sismica: Prof. Ing. Mario De Stefano
Coordinatore per la vulnerabilità sismica: Dott. Arch. Giovanni Minutoli
Coordinatore tecnico: Dott. Arch. Carlo Raffaelli

Gruppo di lavoro: Arch. Graziella Del Duca, Arch. Sara Porzilli, Arch. Matteo Pasquini

Rilievo laser scanner: DigitArca

LEGENDA
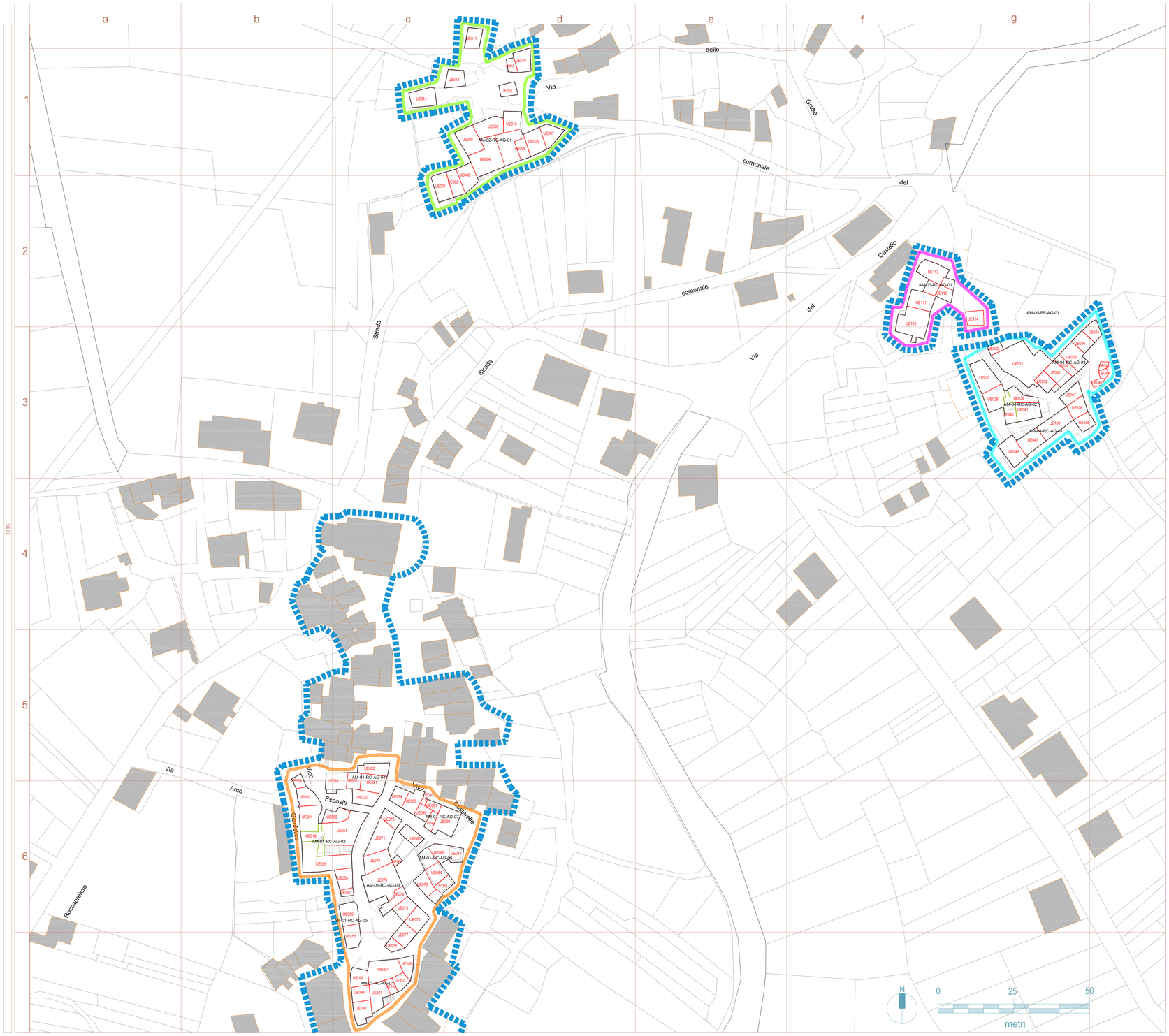
- Unità Edilizia
- Casa Ponte
- Perimetrazione Centro Storico
- AM-01-RP
- AM-02-RP
- AM-03-RP
- AM-04-RP
- Aree edificate esterne agli Ambiti di intervento del P.d.R.